

Schnitt Container

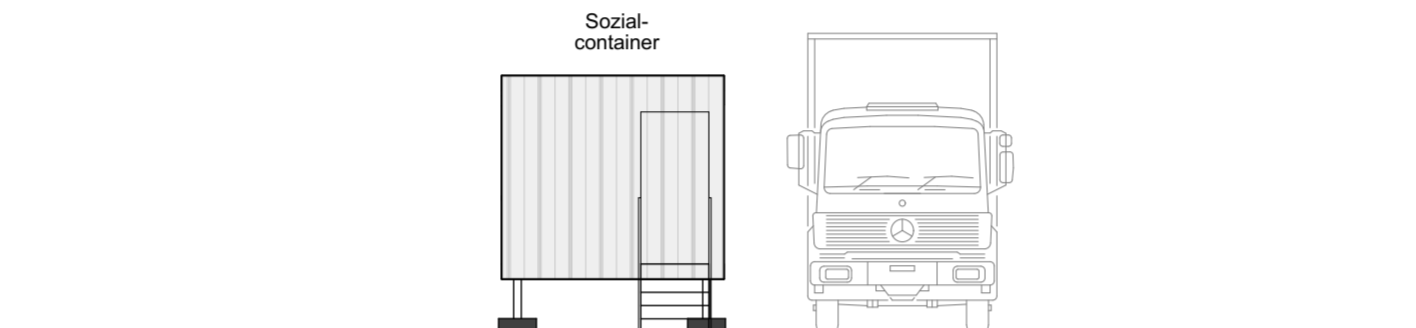

AN Container\_Ost

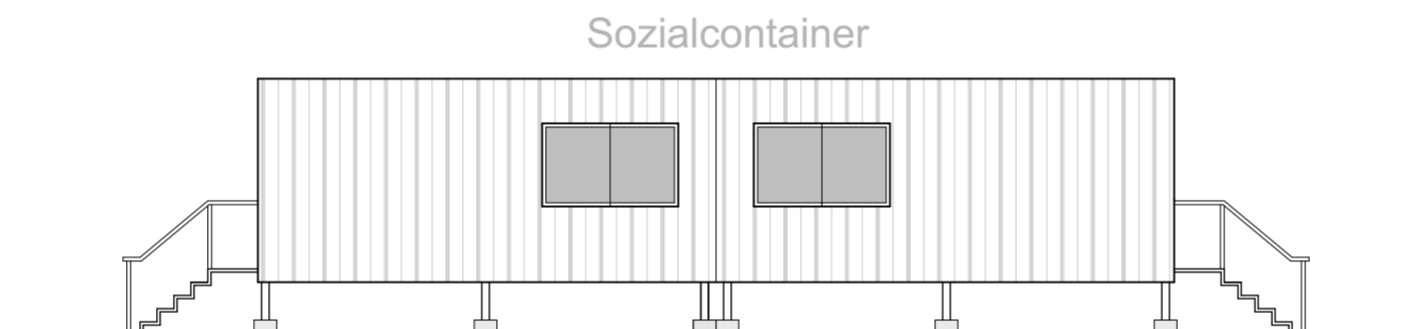

AN Container\_Nord

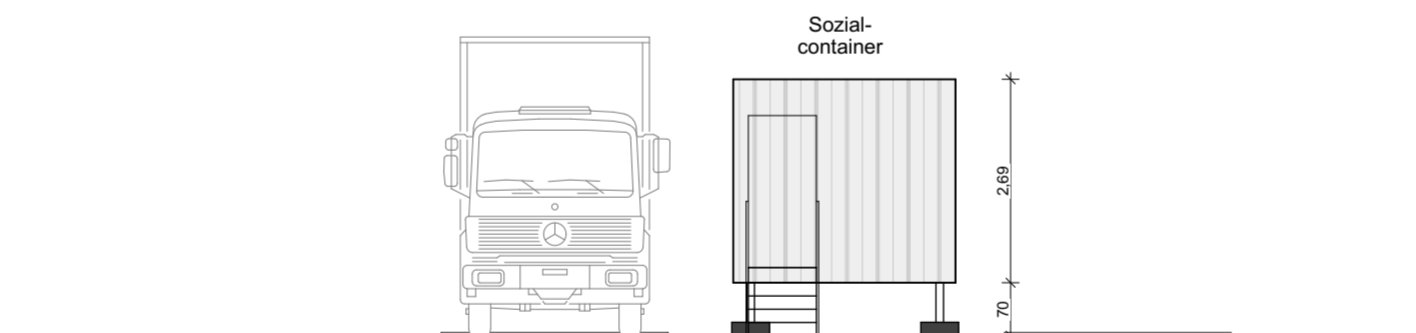

AN Container\_West

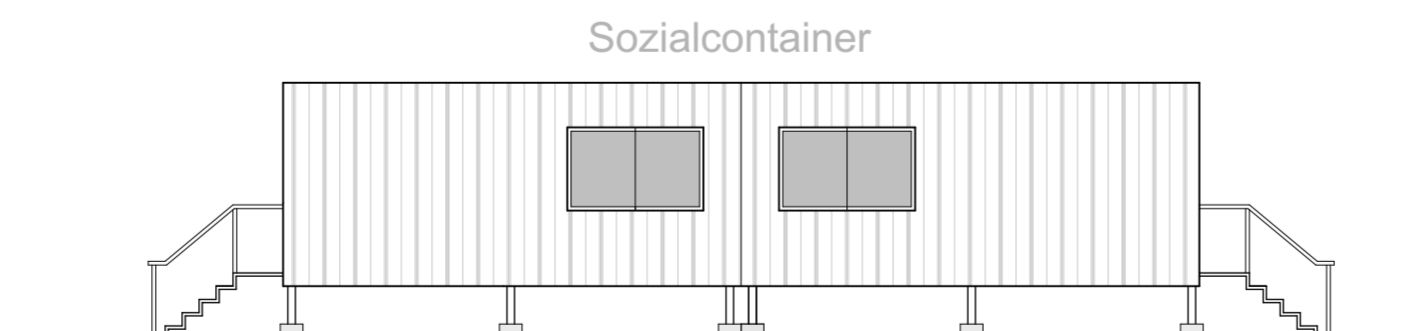

AN Container\_Süd

# GENEHMIGUNG

## BAUVORHABEN:

Errichtung eines Betriebs zur zeitweiligen Lagerung  
(Zwischenlager) von gefährlichen und nicht gefährlichen Abfällen

Fl.Nr. 1021/108

Regensburger Ring 26, 91154 Roth

## BAUHERR:

Entsorgungszentrum Franken GmbH & Co. KG  
Regensburger Ring 20-22  
91154 Roth

Unterschrift Bauherr

## NACHBARN:

Fl. Nr. 1021/60  
Bayernhafen GmbH & Co. KG.  
Linzer Straße 6, 93055 Regensburg

Fl. Nr. 1021/68  
Bayernhafen GmbH & Co. KG.  
Linzer Straße 6, 93055 Regensburg

Fl. Nr. 1021/67  
Bayernhafen GmbH & Co. KG.  
Linzer Straße 6, 93055 Regensburg

Fl. Nr. 1021/107  
Bayernhafen GmbH & Co. KG.  
Linzer Straße 6, 93055 Regensburg

Fl. Nr. 1021/65  
Stadt Roth  
Kirchplatz 4, 91154 Roth

DARSTELLUNG: **7 SOZIALCONTAINER**  
GRUNDRISS, SCHNITTE,  
ANSICHTEN M 1:100

## ARCHITEKT:

**Wenzel Architekten + Ingenieure**

kugelbühlstrasse 15 91154 roth  
t\_09171 / 8535 0

info@architekt-wenzel.de  
www.architekt-wenzel.de



Roth, 22.04.2025